



Acreditada por
Joint Commission
International



Afiliada a
Johns Hopkins Medicine
International



Directores

Dr. Francisco López
Dr. Udo Kronberg

Comité organizador

Dr. Juan Carlos Acevedo
Dr. Patricio Burdiles
Dra. May Chomali
Dr. Carlos García
Dr. Cristián Ibarra
Dr. Christian Ramos
Dr. Tulio Rodríguez
Dr. Samuel Sabah
Dr. Gustavo Vial

Patrocinios solicitados

Ministerio de Salud
Sociedad Médica de Santiago
Sociedad Chilena de Cirugía de
Cabeza y Cuello
Sociedad Chilena de Dermatología
y Venereología
Sociedad Chilena de Enfermedades
Respiratorias
Sociedad Chilena de
Gastroenterología
Sociedad Chilena de Ginecología y
Obstetricia
Sociedad Chilena de Mastología
Sociedad Chilena de Urología
Sociedad de Cirujanos de Chile
Universidad de Chile
Pontificia Universidad Católica de
Chile

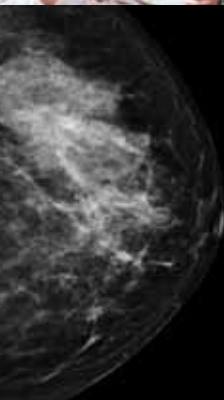

VII Simposio Multidisciplinario CLC Prevención y Detección Precoz en Cáncer: Una tarea pendiente



Acreditada por
Joint Commission
International



Afiliada a
Johns Hopkins Medicine
International



Acreditada por
Joint Commission
International



Afiliada a
Johns Hopkins Medicine
International

VII Simposio Multidisciplinario CLC Prevención y Detección Precoz en Cáncer: Una tarea pendiente

25 - 27 de Agosto de 2011

Auditorio Dr. Mauricio Wainer Norman CLC

Lo Fontecilla 441, Las Condes

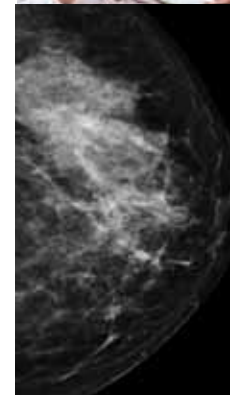

INVITADOS INTERNACIONALES

Mónica Alvarado, MD.
University Southern California, LA, USA

Christine Berg, MD.
NIH/NCI, USA

James W. Church, MD.
The Cleveland Clinic Foundation, USA

Nagi Khouri, MD.
Johns Hopkins Hospital, USA

Edmundo Mauad, MD.
Hospital Barretos, SP, Brasil

Martin Weinstock, MD.
Brown University, USA

Información e inscripciones:

Dirección Académica, Clínica Las Condes:
Lo Fontecilla 441, Las Condes.

Teléfono: (56-2) 6103250 - 6103255 - Fax: (56-2) 6103259

E-mail: da@clc.cl - www.clc.cl/area-academica

Ecco Comunicaciones:

La Concepción 81, Oficina 702 - Teléfono: (56-2) 2640785

Fax: (56-2) 2649471 - Email: ecco@ecco Chile.cl

Valores de inscripción

Hasta 31 de julio Desde 1 de agosto

| Valores de inscripción | Hasta 31 de julio | Desde 1 de agosto |
|---|-------------------|-------------------|
| Médicos | \$40.000 | \$50.000 |
| Médicos (un solo día confirmados) | \$30.000 | \$40.000 |
| Médicos becados (con certificado del jefe de programa), enfermeras y otros profesionales no médicos | \$20.000 | \$30.000 |

Estacionamiento liberado

Lo Fontecilla 633,
esquina Paul Harris.

VII Simposio Multidisciplinario CLC

Prevención y Detección Precoz en Cáncer: Una tarea pendiente

25 - 27 de Agosto de 2011

Auditorio Dr. Mauricio Wainer Norman CLC

Lo Fontecilla 441, Las Condes



Accreditada por
Joint Commission
International



Afiliada a
Johns Hopkins Medicine
International

| Programa | Expositores | Programa | Expositores | Programa | Expositores |
|----------------------------------|---|-----------------------------------|--|----------------------------------|---|
| Jueves 25 de Agosto, 2011 | | | | | |
| 07:30 - 08:15 | Inscripción y Entrega de Materiales | 17:10 - 17:30 | Indentificación del VPH y sus serotipos en la población de mujeres sexualmente activas. Cambiará las estrategias de screening citológico | 14:40 - 15:00 | Screening en cáncer pulmonar |
| 08:15 - 08:30 | Bienvenida | | Dr. Eugenio Suárez | 15:00 - 15:20 | Tratamiento precoz del cáncer pulmonar |
| 08:30 - 10:00 | Módulo I - Generalidades | 17:30 - 17:40 | Innovaciones en la detección precoz del cáncer cervicouterino: Experiencia nacional | 15:20 - 15:30 | Discusión |
| 08:30 - 08:50 | Perspectivas de incidencia y mortalidad del cáncer a nivel mundial | | Dr. Francisco López Dra. Christine Berg | 15:30 - 16:00 | CAFÉ |
| 08:50 - 09:10 | Tumores más frecuentes en Chile y análisis de mortalidad | 17:40 - 18:00 | Mesa redonda de discusión | 16:00 - 17:30 | Módulo X – Tumores Urológicos |
| 09:10 - 09:30 | Costo-efectividad de los programas de pesquisas | | Dr. Tulio Rodríguez Integran: Dra. Christine Berg Dr. Eugenio Suárez Dr. Roberto Yazigi | 16:00 - 16:25 | Epidemiología y prevención en cáncer de próstata |
| 09:30 - 09:50 | Aspectos éticos de prevención oncológica y detección precoz | | Dr. Gustavo Vial | 16:25 - 16:30 | Preguntas |
| 09:50 - 10:00 | Discusión | 18:00 - 19:30 | Módulo VI - Melanoma | 16:30 - 16:55 | Herramientas para el diagnóstico precoz. Nuevos marcadores |
| 10:00 - 10:30 | CAFÉ | 18:00 - 18:15 | Genética en melanoma | 16:55 - 17:00 | Preguntas |
| 10:30 - 12:30 | Módulo II - Prevención | 18:15 - 18:30 | Epidemiología del melanoma | 17:00 - 17:25 | Importancia del diagnóstico temprano en cáncer de próstata |
| 10:30 - 10:50 | Fundamentos de los programas preventivos | 18:30 - 19:00 | Prevención primaria del melanoma con campañas educativas | 17:25 - 17:30 | Preguntas |
| 10:50 - 11:10 | Detección precoz y prevención en pacientes de alto riesgo | 19:00 - 19:30 | Estrategias de detección precoz del melanoma | Sábado 27 de Agosto, 2011 | |
| 11:10 - 11:30 | Rol de conserjería genética en la prevención del cáncer | 19:30 - 19:45 | Discusión | 09:00 - 13:00 | Módulo XI – Experiencias Nacionales |
| 11:30 - 11:50 | Programas de prevención de cáncer en Sud América | Viernes 26 de Agosto, 2011 | Viernes 26 de Agosto, 2011 | 09:00 - 09:30 | Detección precoz y prevención en tumores de la mama |
| 11:50 - 12:15 | Discusión | 08:30 - 10:30 | Módulo VII - Tumores digestivos altos (esófago, estómago y vesícula) | 09:00 - 09:15 | Prevención secundaria del cáncer de mama en la Región Metropolitana |
| 12:15 - 13:30 | Módulo III - Mesa Redonda | | 1. CANCER GASTRICO | 09:15 - 09:30 | Experiencia Clínica Las Condes |
| | Pasado, presente y futuro de la prevención oncológica en Chile | 08:30 - 08:50 | Epidemiología | 09:30 - 09:45 | Detección precoz y prevención en ginecología |
| | Invitados: Representantes de: Ministerio de Salud, ISAPRES, FONASA y Comisión de Salud, Dr. J. Church, Dra. C. Berg, Dr. E Mauad, Dr. M. Weinstock. | 08:50 - 09:10 | Estrategias de diagnóstico precoz - costo efectividad | 09:45 - 10:00 | Programa de screening citológico de cuello en Clínica Las Condes |
| 13:30 - 14:30 | ALMUERZO | 09:10 - 09:30 | Manejo del cáncer gástrico incipiente | 10:00 - 10:30 | Melanoma |
| 14:30 - 16:00 | Módulo IV - Detección Precoz y Prevención en Tumores de la mama | 09:30 - 09:40 | Preguntas | 10:00 - 10:15 | Programa de Screening en CLC |
| 14:30 - 14:50 | Epidemiología del cáncer de mama en Chile | 09:40 - 10:00 | 2. CANCER DE VESICULA | 10:15 - 10:30 | Experiencia en screening melanoma GenoMel |
| 14:50 - 15:10 | Estrategias de Prevención según el nivel de riesgo | 10:00 - 10:20 | Epidemiología | 10:30 - 11:00 | CAFÉ |
| 15:10 - 15:30 | Controversias y estrategias personalizadas en detección precoz | 10:20 - 10:30 | Estrategias de diagnóstico precoz - costo efectividad, resultados y proyecciones | 11:00 - 11:30 | Tumores digestivos altos |
| 15:30 - 15:50 | Psicoeducación y diagnóstico precoz | 10:30 - 11:00 | Preguntas | 11:30 - 13:00 | Experiencias nacionales estratégicas: Cáncer gástrico y vesícula |
| 15:50 - 16:00 | Discusión | 11:00 - 12:30 | Módulo VIII – Tumores Colorrectales | 11:30 - 12:00 | Tumores colorrectales |
| 16:00 - 16:30 | CAFÉ | 11:00 - 11:20 | Aspectos genéticos en el desarrollo del cáncer colorrectal | 11:30 - 11:40 | PREVICOLON - Clínica Las Condes |
| 16:30 - 18:00 | Módulo V - Detección Precoz y Prevención en Ginecología | 11:20 - 11:40 | Factores ambientales y CCR | 11:40 - 11:50 | Experiencia Clínica Alemana |
| 16:30 - 16:50 | ¿Es posible la prevención y detección precoz en ginecología fuera del ámbito del cuello uterino? ¿Es costo-efectivo? | 11:40 - 12:10 | Estrategias para prevención y detección precoz del CCR y su costo-efectividad | 11:50 - 12:00 | Experiencia en Viña del Mar |
| 16:50 - 17:10 | Cáncer ovárico. Screening a una población asintomática. ¿Es posible y costo-efectivo el diagnóstico precoz? | 12:10 - 12:30 | Tratamiento precoz del cáncer colorrectal y sus precursores | 12:00 - 12:30 | Tumores del pulmón |
| | | 12:30 - 13:00 | Discusión | 12:00 - 12:15 | Evaluación Nódulos Pulmonares |
| | | 13:00 - 14:00 | ALMUERZO | 12:15 - 12:30 | Terapia precoz del Cáncer Pulmonar en el Instituto Nacional del Tórax |
| | | 14:00 - 15:30 | Módulo IX – Tumores del pulmón | 12:30 - 13:00 | Tumores Urológicos |
| | | 14:00 - 14:20 | Epidemiología cáncer pulmonar en Chile 2011 | 12:30 - 12:45 | Screening en cáncer de próstata: Experiencia UC |
| | | 14:20 - 14:40 | Evaluación del nódulo pulmonar solitario | 12:45 - 13:00 | Screening en cáncer de próstata: Experiencia Valdivia |
| | | | | 13:00 | Cierre |